



การไฟฟ้าส่วนภูมิภาค
PROVINCIAL ELECTRICITY AUTHORITY

เลขที่ ก.๓ กพส.(ปบ) ๕๖๖ /๒๕๖๗
ชื่อผู้รับ นายพัทธนันท์ พิชิตสุวรรณพิชิต
ชื่อผู้ส่ง นายฉันทศักดิ์ กล่อมดี

Switching Deadline
7 มี.ค. 2567

วันที่ ๒๙ กุมภาพันธ์ ๒๕๖๗
ตำแหน่ง อก.ปบ.(ก.๓)
ตำแหน่ง รจก.(ท) ปฏิบัติงานแทน ผจก.กฟอ.กำแพงแสน

ด้วยการไฟฟ้า อ.กำแพงแสน จะขอตัดไฟเพื่อปฏิบัติงาน ปรับปรุงระบบจำหน่าย ฟีดเดอร์ ๔ สถานีไฟฟ้า ทามะภา ๒ ตามแผนผัง
สังเขปแนบ จำนวน ๑ แผ่น ดังนี้

ที่	ฟีดเดอร์	วัน/เดือน/ปี	ตั้งแต่เวลา	ถึงเวลา	ลักษณะงานที่ปฏิบัติ/บริเวณ	จาก	ถึง	ผู้ควบคุมงาน
๑	TMU04	9 มี.ค. 67	08.30น.	16.30 น.	ปักเสา 12.20 ม. จำนวน 63 ต้น	DIS ชั่วคราว โรงงานกันชน	SF6 ชั่วคราว แยกทุ่งกระถิน	นายขวัญเมือง ศิริจันทร์อินทร์ พงษ.7 ผกย. กรย.ก3.
๒								
๓								

พื้นที่ที่มีผู้ใช้ไฟได้รับผลกระทบ(ไฟดับ) ต.ทุ่งลูกนก

ผู้ประสานงานการดับไฟ ชื่อ นายศักดิ์กรินทร์ จิตติชานนท์ ตำแหน่ง ชผ.ปบ. โทร. ๐๘๑-๙๕๒๘๘๘๖

พื้นที่ ที่ขอตัดไฟปฏิบัติงานมีสายเคเบิลใยแก้วนำแสงของ กฟผ. (หากมีโอกาสชำรุด ผศ.สรส.(ก.๓) จะไปตรวจสอบก่อนปฏิบัติงาน

๑. มีสายเคเบิลใยแก้วนำแสง ๑.๑ มีโอกาสชำรุด ๑.๒ ไม่มีโอกาสชำรุด
๒. ไม่มีสายเคเบิลใยแก้วนำแสง

(นายฉันทศักดิ์ กล่อมดี)
รจก.(ท)ปฏิบัติงานแทน
ตำแหน่ง ผจก.กฟอ.กำแพงแสน

สำหรับแผนกควบคุมการจ่ายไฟ (ศคฟ.)
เรียน อก.ปบ.(ก.๓)

ศคฟ. พิจารณาแล้วเห็นควร

อนุมัติให้ดับไฟตามคำขอข้อ 1 ฟีดเดอร์ TMU04 จาก DIS ๒๓-๒๒-๒๒๒๒ ถึง ๒๒-๒๒-๒๒๒๒
ในวันที่ 9 มี.ค. ๖๗ ตั้งแต่เวลา 08.30 น. ถึง 16.30 น. ตามใบสั่งทำสวิตซ์ซึ่งเลขที่ 350/67
 อนุมัติให้ดับไฟตามคำขอข้อ... ฟีดเดอร์... จาก... ถึง...
ในวันที่... ตั้งแต่เวลา... น. ถึง... น. ตามใบสั่งทำสวิตซ์ซึ่งเลขที่...
พนักงานศูนย์ฯ นาย ศักดิ์สิทธิ์ เวียงสะอาด ประสานงานการขอตัดไฟกับ นายศักดิ์กรินทร์ จิตติชานนท์

สุกัญญา
(นางสาวสุกัญญา มั่นบุญทอง)
จก.4 แทน ทบ.กฟ.

สำหรับผู้อนุมัติ

ที่ ก.๓ กปบ.(คฟ.)
เรียน ผจก. กฟอ.กำแพงแสน
อก.บช.(ก.๓), อก.วว.(ก.๓)
อนุมัติ และแจ้ง จป. เพื่อตรวจสอบความปลอดภัย
พร้อมทั้งส่งข้อมูลแจ้งแผนดับไฟลงใน www.pea.co.th

ขั้นตอนการสวิตซ์ซึ่ง 1 แผ่น
แผนผังแนบ 1 แผ่น
ผจก. (สถานี...)
เพื่อทราบ และจัดพนักงานเข้าปฏิบัติงานร่วมกับศูนย์ฯ นครปฐม
ตั้งแต่วันที่... น. เป็นต้นไป จนกว่างานจะแล้วเสร็จ

(นายเลอพงศ์ แก่นจันทร์)
รก.ปบ.(ก3) ปฏิบัติงานแทน อก.ปบ.(ก3)

ใบสั่งทำสวิตชิง

1. สถานที่ทำงาน บริเวณบ้านทุ่งลูกนก (TMU04)
2. กำหนดวันที่ทำงาน 9 มี.ค. 67 ระหว่าง 08.30 น. ถึง 16.30 น.
3. ผู้ขอทำงาน กพอ.กพส. งานที่ทำ ปรับปรุงระบบจำหน่าย TMU04 ตามใบขอปฏิบัติงาน 350/2567
4. เตรียมการสวิตชิงโดย นายศักดิ์สิทธิ์ เอี่ยมสะอาด วันที่ 1 มีนาคม 2567
5. ตรวจสอบสวิตชิงโดย _____ วันที่ 1 มีนาคม 2567
6. อนุมัติสวิตชิงโดย _____ วันที่ 1 มีนาคม 2567
7. สั่งทำสวิตชิงโดย
 1. กุมารสติ,อนุสรณ์,ธนิต,วรรณพงษ์,มโนช (กะ1 00.00 น. - 08.00 น.)
 2. พิรภัทร,สุภัชชา,ขุนทอง,ศักดิ์สิทธิ์,พนิต (กะ2 08.00 น. - 16.00 น.)
 3. นครินทร์,สาวพิชยา,ณัฐกาญจน์,สุวี,สามารถ (กะ3 16.00 น. - 24.00 น.)

ที่	รหัสอุปกรณ์	สภาพอุปกรณ์ ปกติก่อน ดำเนินการ	ดำเนินการ	เวลา	ผู้ดำเนินการ	ผู้สั่งการ	หมายเหตุ
1	ตรวจสอบอุปกรณ์ป้องกันและตัดตอน ก่อนทำการสวิตชิง						
2	TMU05R-01	Normal	Nonreclosing, ALT		กพส.	SCADA	R หนองกระทุ่ม
3	TMU05R-02	Normal	Nonreclosing, ALT		กพส.	SCADA	R หนองจิก
4	- ย้ายโหลด TMU04 บางส่วน (หนองกระทุ่ม) ไปรับไฟจาก TMU04 (หนองจิก)						
5	TMU04S-15	ปลด	สับ		กพส.		DIS บ้านทุ่งกระถิน
6	SF6 ชค.TMU04	สับ	ปลด,ล๊อคคาน		กพส.		SF6 แยกทุ่งกระถิน
7	- เมื่อพร้อมดับไฟปฏิบัติงานเวลา 08.30 น.						
8	DIS ชค.TMU04	สับ	ปลด(ใช้โหลดบัสเตอร์)		กพส.		DIS โรงงานกันชน
9	แจ้งสถานะจ่ายไฟและพื้นที่ไฟดับให้ผู้ควบคุมงานรับทราบ						
10	แจ้งสถานะพื้นที่ไฟดับให้ผู้ควบคุมงานรับทราบ						
11	แจ้งผู้ควบคุมงาน Test ไฟ Short Ground จุด G1						
12	แจ้งผู้ควบคุมงาน Test ไฟ Short Ground จุด G2						
13	แจ้งผู้ควบคุมงานลงรายละเอียด และความปลอดภัยในการปฏิบัติงานใน We Safe						
14	TMU05R-01	Nonreclosing, ALT	Normal		กพส.	SCADA	R หนองกระทุ่ม
15	TMU05R-02	Nonreclosing	Normal		กพส.	SCADA	R หนองจิก
16	เมื่อผู้ควบคุมงานแจ้งลงรายละเอียด และความปลอดภัยในการปฏิบัติงานใน We Safe เสร็จเรียบร้อย						
17	แจ้งผู้ควบคุมงานให้ชุดทำงานปฏิบัติงานได้						
สิ้นสุด Switching ช่วงเช้า							
18	เมื่อผู้ควบคุมงานแจ้งชุดทำงานปฏิบัติงานแล้วเสร็จ						
19	แจ้งผู้ควบคุมงาน ปลด Short Ground จุด G1						
20	แจ้งผู้ควบคุมงาน ปลด Short Ground จุด G2						
21	TMU05R-01	Normal	Nonreclosing, ALT		กพส.	SCADA	R หนองกระทุ่ม
22	TMU05R-02	Normal	Nonreclosing, ALT		กพส.	SCADA	R หนองจิก
23	- เมื่อพร้อมจ่ายไฟ						
24	DIS ชค.TMU04	ปลด	สับ		กพส.		DIS โรงงานกันชน
25	- ย้ายโหลด TMU04 บางส่วน (หนองกระทุ่ม) กลับจาก TMU04 (หนองจิก)						
26	SF6 ชค.TMU04	ปลด,ล๊อคคาน	สับ		กพส.		SF6 แยกทุ่งกระถิน
27	TMU04S-15	สับ	ปลด(ใช้โหลดบัสเตอร์)		กพส.		DIS บ้านทุ่งกระถิน
28	TMU05R-01	Nonreclosing, ALT	Normal		กพส.	SCADA	R หนองกระทุ่ม
29	TMU05R-02	Nonreclosing	Normal		กพส.	SCADA	R หนองจิก
สิ้นสุด Switching ทั้งหมด							

สถานการณั้จ่ายไฟตอนปฏิบัติงาน

2 มีนาคม 2567

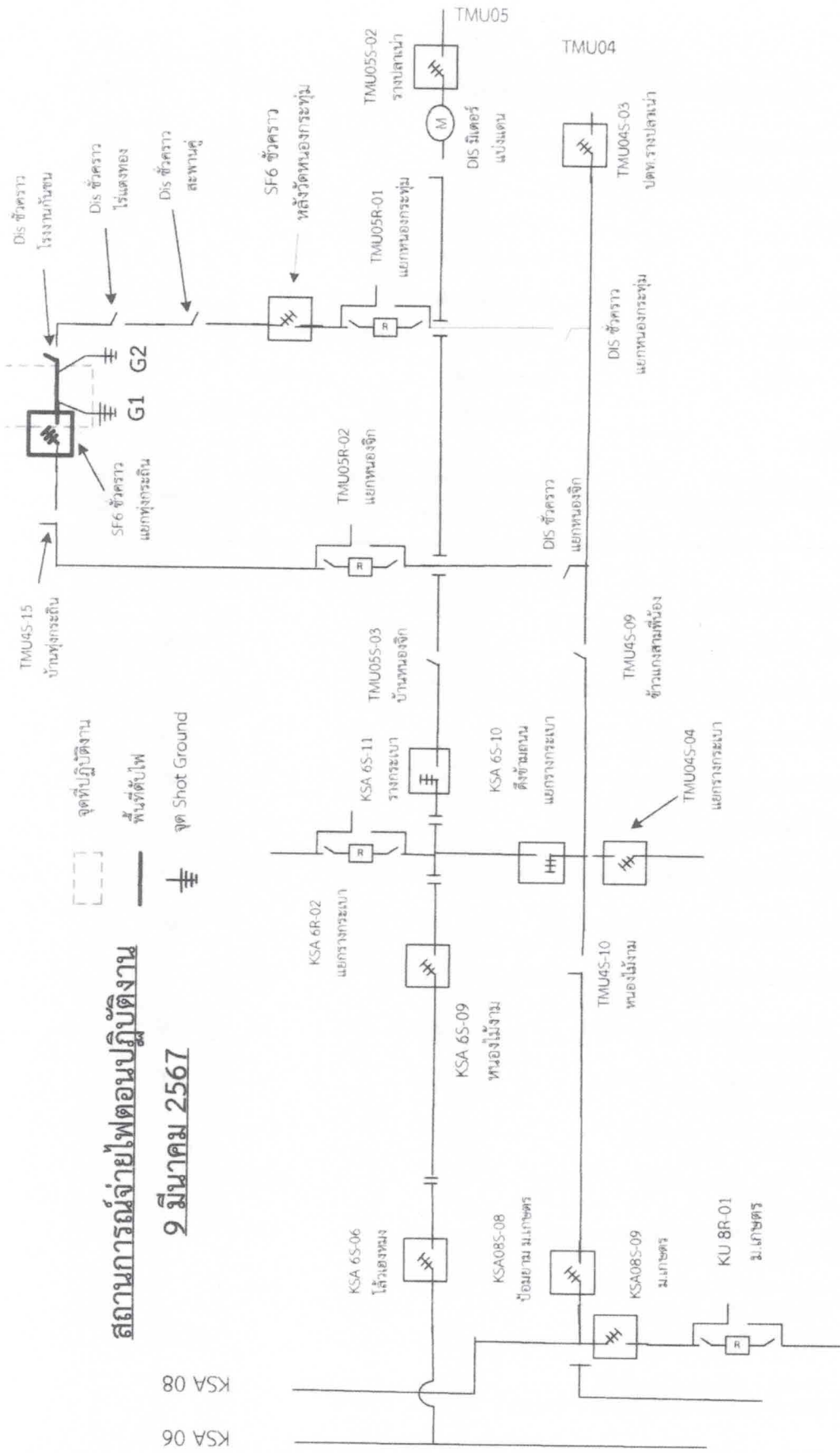

ไปกำแพงแสน

ไปพนมทวน